COMMANDO SUPERSTRIP nr. 502

f 2,25 | Bf 35

DE LAATSTE HELD

DE LAATSTE HELD
HET WAREN RAMPZALIGE DAGEN VOOR HET VERRE OOSTEN - DE PRINS VAN WALES HAD HET ONDERSPIT GEDOLVEN.....

TOEN DE JAPANNERS HONG KONG BEZETTEN....

...TOEN SINGAPORE, 'DE PAREL VAN HET KEIZERRIJK', IN HUN HANDEN VIEL.....

DE OPDRINGENDE JAPANNERS LEKEN OVERAL TEGELIJK BINNEN TE VALLEN. HUN NIET TE VERZADIGEN HEBZUCHT EISTE DAT HUN VLAG IN ALLE HOEKEN VAN AZIE ZOU WAPPEREN....

DE JUNGLE IN !!!
HIER KUN-NEN WE EVEN OP ADEM KOMEN !
EEN HALF UURTJE MAAR. DIE JAPPEN KUNNEN INTUSSEN NAAR DE HEL LOPEN !

ZE ZITTEN ALS HONDEN ACHTER EEN VOS AAN !

EN DIE VOS IS HET BRITSE LEGER ! WIE HAD DIT EEN PAAR MAANDEN GELEDEN GEDACHT ?

PRAAT ME NIET OVER HET VERLEDEN - WE MOGEN BLIJ ZIJN ALS WE RANGOEN HALEN !

IK BEN MET STOMHEID GESLAGEN OVER ZOVEEL LOGICA. MAAR DE DYNAMIET HEB JE NOG NIET GEVONDEN, STIRLING !

TOEN KLONKEN ER WEER GEWEERSCHOTEN.....

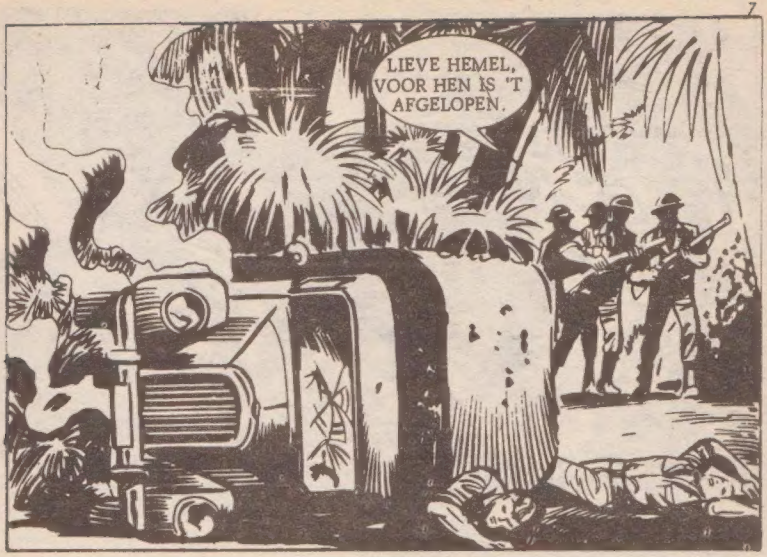
LIEVE HEMEL, VOOR HEN IS 'T AFGELOPEN.

ZE ZIJN DOOD !
ZE HADDEN GELD BIJ ZICH !

ALS WE DIT INPIK-
KEN, ZAL ER GEEN
HAAN NAAR
KRAAIEN.

OH, M'N
HOOFD !

MAAR IEMAND ZAG ALLES...

IK KAN ME
AMPER BEWEGEN
EN BEN M'N STEM
KWIJT !

WE WORDEN
KAPITALISTEN,
STIRLING !

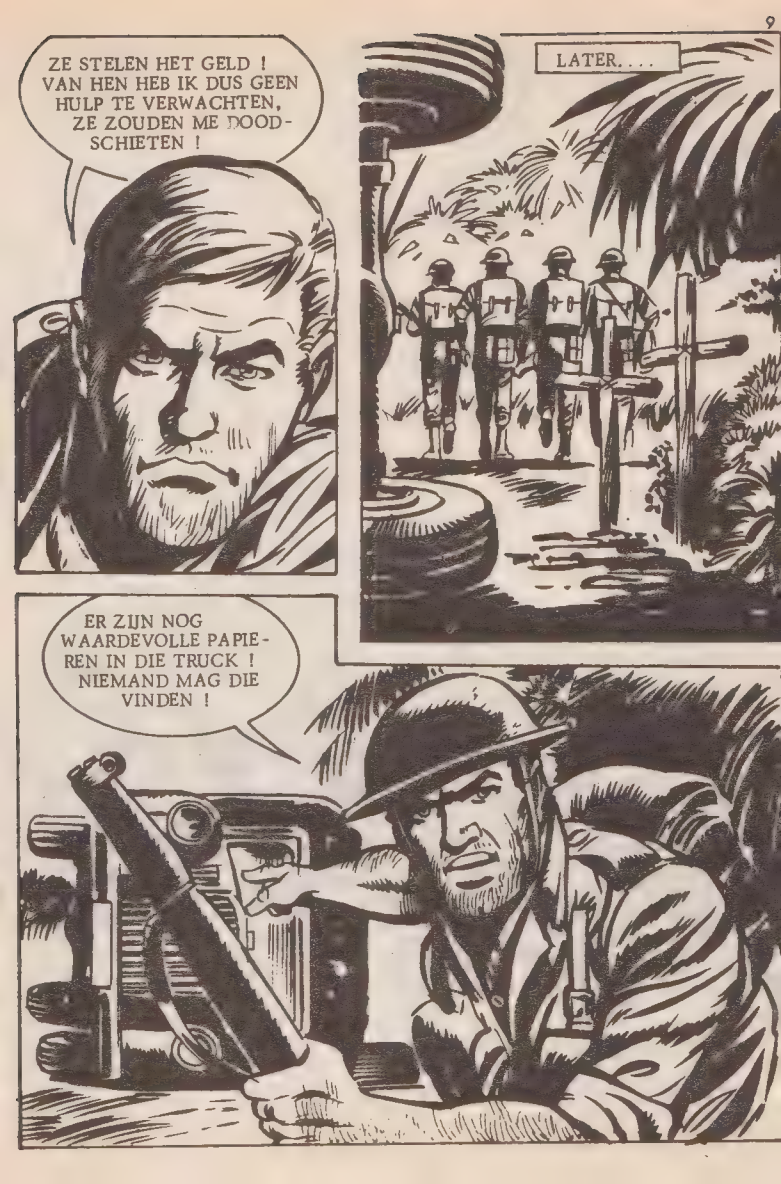
ZE STELEN HET GELD ! VAN HEN HEB IK DUS GEEN HULP TE VERWACHTEN, ZE ZOUDEN ME DOOD-SCHIETEN !
LATER....
ER ZIJN NOG WAARDEVOLLE PAPIE-REN IN DIE TRUCK ! NIEMAND MAG DIE VINDEN !

BOOOOOOOMMMMM!
DE SCHURKEN !

OP DAT MOMENT VERLOOR ROBERT WEBB 'T BEWUSTZIJN
UUHHH !
IN EEN NABIJ GELEGEN DORP ZAG MEN DE ROOK VAN DE EXPLOSIE...
ER IS BRAND IN DE JUNGLE KOM WE GAAN KIJKEN !

HIJ LEEFT NOG !

BRENG HEM NAAR HET DORP !

EN ALS DE JAPPEN ER ACHTER KOMEN?

ALS IEDEREEN Z'N MOND HOUDT KOMEN DE JAPPEN ER NIET ACHTER. HIJ BLIJFT IN MIJN HUT TOT HIJ WEER BETER IS.

UREN LATER...
WAAR BEN IK ? HE ? KINDEREN ?
DIE BRIT IS AL WEER BIJNA BETER.

MIJN HOOFD ! OH, NU WEET IK HET WEER ! DE AANVAL OP DE TRUCK - TOEN DIE SCHURKEN DIE ER MET 'T REGIMENTSGELD VAN DOOR GINGEN.

DE VOLGENDE DAG VOELDE ROBERT WEBB ZICH GOED GENOEG OM TE VERTREKKEN....
TOT ZIENS, VRIENDEN EN BEDANKT VOOR ALLES ! EENS ZAL IK 'T JULLIE VERGOEDEN.

EENZAAM TROK HIJ DOOR DE JUNGLE. ZIJN DOEL WAS RANGOEN.
IK DENK DAT IK DE MANNEN DIE HET GELD STALEN TERUG ZAL KENNEN. EEN VAN HEN HEETTE STIRLING.

HET IS ALLEEN JAMMER DAT IK DE ENIGE GETUIGE BEN.

INTUSSEN WAS DE JAPANSE AANVAL OP RANGOEN BEGONNEN...

DE BOMMEMWERPERS WERDEN VOORUIT GESTUURD...

IN DIE DAGEN SCHREVEN DE MANNEN VAN DE RAF EEN VAN DE MEEST BRILJANTE HOOFDSTUKKEN IN ZIJN GESCHIEDENIS.

KIJK DAAR ! DE JAGERS SCHIETEN ONS TE HULP !

EN AL LUKTE HET HEN DAN NIET HET ONVERMIJDELIJKE EEN HALT TOE TE ROEPEN, ZE WISTEN EEN VERTRAGING TOT STAND TE BRENGEN....
DE ALS 'VLIEGENDE TIJGERS' BEKEND GEWORDEN GROEP, SAMENGESTELD UIT VRIJWILLIGERS, WEERDE ZICH MOEDIG....

ZELFS MEER DAN MOEDIG ZE VOCHTEN VERBETEN, EEN VERBETENHEID, DIE UIT WANHOOP GEBOREN WAS.

MAAR HET LUKTE HEN NIET DE STAD VOOR EEN AANVAL TE BEHOEDEN....

OOK DE JAPPEN VOCHTEN VERBETEN - ZONDER OOK MAAR EEN OGENBLIK AAN HUN EIGEN LEVEN TE DENKEN.

DIT IS AL HUN DERDE POGING. WORDEN ZE DAN NOOIT MOE ?

ER ZIJN HELE HORDEN !
KOP DICHT EN SCHIETEN, STIRLING ! ANDERS MAKEN ZIJ JE MOND DICHT... VOOR ALTIJD!

WAT STAAT ONS TE WACHTEN ALS WE RANGOEN KWIJT RAKEN ?

INTUSSEN...
LIEVE HEMEL ! DAAR GEBEURT IETS AFSCHUWELIJKS !
RANGOEN ! DE JAPPEN DOEN EEN AANVAL OP DE STAD !

ROBERT WEBB WAS DE LAATSTE PAAR DAGEN VERANDERD - DE HEBZUCHT HAD HEM IN ZIJN GREEP.

EN OPNIEUW MOESTEN ZE TERUGTREKKEN ZONDER TE WETEN WANNEER ZE ZOUDEN RUSTEN...

INTUSSEN PROBEERDE WEBB WANHOPIG HET TERUGTREKKENDE LEGER TE BEREIKEN....

ZE HEBBEN ME GEZIEN ! IK MOET MAKEN DAT IK WEG KOM !

HIJ WIST DE STAD TE BEREIKEN, MAAR....
ER IS HIER NIEMAND MEER. WAT HEB IK-ME IN DE NESTEN GEWERKT !

HE ! WACHT OP MIJ !

WIST JE DAN NIET DAT WE RANGOEN ZOUDEN VERLATEN ?

NEE ! IK KOM NOG MAAR NET UIT DE JUNGLE - EN KOM METEEN IN DEZE HOPELOZE TROEP TERECHT !

WAAR GAAN WE NU HEEN ?
TOUNGOO. WE MOETEN DE SITTIANG VALLEI GAAN VERDEDIGEN.

IK HEET WEBB. ROBERT WEBB.
DAT IS DE ZAK MET GELD....EN IK ZAL 'M NIET MEER UIT HET OOG VERLIEZEN.

JE KAN NET ZO GOED BIJ ONS BLIJVEN. IN DEZE ROTZOOI ZIJN ALLE EENHEDEN EEN POT NAT !

INDERDAAD. ZE WORDEN WAARSCHIJNLIJK ALLEMAAL UITGEROEID !

HET WAS DE 8ste MAART 1942. RANGOEN WAS IN JAPANSE HANDEN GEVALLEN....

MAAR ZE WAREN NOG NIET TEVREDEN MET DE BEZETTING....

WE MOETEN DIE BRITTEN UITROEIEN ! IN DE TRUCKS !

EN IN HET SPOOR VAN HET TERUGTREKKENDE LEGER, ZETTEN ZE DE ACHTERVOLGING IN....

INTUSSEN....

WAAROM SLEPEN WE IN HEMELSNAAM MET DAT KANON, WE HEBBEN TOCH GEEN MUNITIE !

MAAK JE DAAR MAAR GEEN ZORGEN OVER, WEBB !

VIA DE SITTIANG VALLEI ZOUDEN ZE TOUNGOO BEREIKEN, MAAR HOEVELEN ZOUDEN ACHTERBLIJVEN ?

ALS WE HIER GEEN STAND HOUDEN, ZAL TOUNGOO AAN DE GENADE VAN DE JAPPEN ZIJN OVERGELEVERD.
MAAR HOE KUNNEN WE STAND HOUDEN ALS WE GEEN VERDEDIGING MEER HEBBEN ?

ER ZIJN GEEN DUIDELIJKE BEVELEN GEGEVEN EN VOLGENS MIJ HEEFT HET HOOFDKWARTIER NOG GEEN VAST OMLIJNDE PLANNEN TOT WE DE BUITENWIJKEN VAN MANDALAY BEREIKT HEBBEN.
DIE MOGELIJKHEID ZIT ER IN. HET IS VREEMD DAT ER OVER TOUNGOO GEZWEGEN WORDT.

TOUNGOO WERD IN HAAST GE-EVACUEERD....

ZIJN DIE TRUCKS KLAAR?

ALLE TANKS ZIJN BIJGEVULD. WAT MIJ BETREFT KAN DE REST VAN DE BENZINE OP-GEBLAZEN WORDEN.

GOED ! VER-DWIJN DAN VOOR DE JAPPEN KOMEN KIJKEN !

HET NIEUWE DOEL WAS DIT MAAL MANDALAY....

DAAR WERDEN INSTALLATIES OPGEBLAZEN...

MATERIAAL VERBRAND..

..EN LANDINGSBA-
NEN ONBRUIKBAAR
GEMAAKT....

ZO ! DAAR HEBBEN DE JAPPEN VOORLOPIG NIETS MEER AAN ! KOM MEE, JONGENS !

VOOR HET LEGER DAT DOOR DE SITTIANG VALLEI TERUGTROK, ZOU TOUNGOO EEN UITSTEKEND RUSTPUNT GEWEEST ZIJN....

HET KANON ACHTER TE LATEN ZOU TE RISKANT GEWEEST ZIJN. DE JAPPEN ZOUDEN ER DANKBAAR GEBRUIK VAN HEBBEN GEMAAKT....

INTUSSEN WERDEN DE TERUG-TREKKENDE BRITTEN ACHTER-HAALD DOOR DE JAPPEN. . . .

DE JAPANSE ARTILLERIE BEGON HET HUN LASTIG TE MAKEN....

MAAR ROBERT WEBB HAD ANDERE DINGEN AAN ZIJN HOOFD.....

IK MOET DIE ZAK IN HANDEN ZIEN TE KRIJGEN, MAAR WAT DAN ?

WEBB, JIJ BLIJFT EVEN BIJ HET KANON. WE GAAN NU IETS MET DE KAPITEIN BESPREKEN.
OKAY.
ZOUDEN ZE HET GELD NU GAAN VERBERGEN ?

TERWIJL WEBB POPELDE VAN ONGEDULD....
JULLIE WILLEN MET Z'N VIEREN OP DE SINGLAI HEUVEL BLIJVEN ? ZIJN JULLIE GEK GEWORDEN ?

KAPITEIN, HOE LANG ZAL HET DUREN EER DE JAPANSE VOORHOEDE ONS INGEHAALD HEEFT ? ALS WE ONS MET EEN PAAR MAN INGRAVEN, HOUDEN WE ZE 'N PAAR DAGEN BEZIG.

DENKEN JULLIE DAT TWEE DAGEN VOL TE HOUDEN ?

MET EEN BEETJE GELUK REDDEN WE DAT, KAPITEIN.

AAN MOED ONTBREEKT 'T JULLIE NIET. IK HAD DIT NOOIT VAN JULLIE DURVEN VRAGEN.

EVEN LATER....

HE, STIRLING, HOEF JE NIETS TEGEN WEBB TE ZEGGEN ?

NEE, IK VERTROUW HEM NIET ERG.... TOCH KAN IK NIET ZEGGEN WAAROM NIET.

OP DE HEUVEL VAN SING-LAI...

DIT IS EEN GOEDE PLAATS VOOR EEN VAN DE MACHINEGEWEREN. DE JAPPEN ZULLEN DENKEN DAT WE MET Z'N ALLEN OP DE TOP ZITTEN.

GOED. MAYNE EN IK BLIJVEN HIER.

WE LEGGEN WAT MUNITIE EN GRANATEN ACHTER DE ROTSEN.
WAT BEN JIJ EEN STRATEEG, KEYES.
...MAAR BEN JE ER NU ECHT VAN OVERTUIGD DAT DAT ENORME IDEE VAN STIRLING VAN ENIG NUT ZAL ZIJN ?
JA. VANAF DEZE HEUVEL HEBBEN WE DE HELE VALLEI IN ONZE MACHT.

WAAROM ZIJN DIE SCHURKEN NIET TERUG GEKOMEN ? ZE ZIJN ER VAST MET HET GELD VANDOOR.

MAAR DAT ZAL ZE NIET LUKKEN ! DIE ZAK WAAR STIRLING MEE LIEP IS EEN FORTUIN WAARD !

HE, JONGENS, ALS JULLIE 'T MOEILIJK KRIJGEN HEB IK HIER NOG TWEE GATEN VOOR JULLIE !
HEB JE DE KRUIZEN SOMS OOK AL ?
WE ZULLEN DIE GATEN EERDER NODIG HEBBEN DAN JIJ DENKT, MAYNE, KIJK MAAR 'NS WIE DAAR AANKOMEN !
EEN PRACHTIG DOELWIT VOOR ZO'N TIENDUIZEND KANONNEN !

'NS KIJKEN WAT WE MET TWEE ARMZALIGE MACHINEGEWEREN KUNNEN DOEN...

ALS JIJ ME MAAR GOED VAN KOGELS VOORZIET, ZIE IK 'T NIET DONKER IN.

EN ZO GEBEURDE HET.

AAHH !

DE JAPANNERS WAREN VOLKOMEN VERRAST EN LEDEN ZWARE VERLIEZEN.

VOORUIT, WE MOETEN NAAR ZE TOE - BEVEL VAN DE KAPITEIN !
DAT IS ONMOGELIJK !

IK SCHIET OP EEN IEDER, DIE ZICH UIT DE VOETEN WIL MAKEN !

DAAR ZIJN ZE ! VOORUIT !

STIRLING HEEFT ONS 'N PLEZIER GEDAAN, ZE GAAN NAAR DE TOP !
LAAT ZE MERKEN DAT ZE ZICH VERGISSEN, DAN RAKEN ZE DE KLUTS KWIJT

VERVLOEKT, ZE ZITTEN OVERAL !

STIRLING HEEFT NOG GEEN KIK GEGEVEN.... ZE ZIJN TE DICHTBIJ... HIJ KAN ONS NU NIET HELPEN....

NA DE DOOD VAN DE OFFICIER SLOEGEN DE MANNEN OP DE VLUCHT....

OPSCHIETEN ! DOOR-LOPEN ! VIER MANNEN ZETTEN HUN LEVENS OP 'T SPEL OM JULLIE TE LA-TEN ONTSNAPPEN

VIER ? DAT MOETEN ZE ZIJN !

HET ZIJN VRIENDEN VAN ME. WAAR ZIJN STIRLING EN DE AN-DEREN NAAR TOE ?

NAAR DE HEUVEL VAN SING-LAI. ZE PROBEREN ER DE JAPANNERS TEGEN TE HOUDEN. JE WILT TOCH NIET NAAR HEN TOE, IS 'T WEL ?

DAT RISICO MOET IK NEMEN, KAPITEIN.

WAT ZOUDEN DIE SCHURKEN VAN PLAN ZIJN ? DE ZAK DIE STIRLING BIJ ZICH HAD MOET IK NIET UIT 'T OOG VERLIEZEN.

DE VERDEDIGERS VAN DE HEUVEL VAN SING-LAI KREGEN EEN ZWARE JAPANSE BESCHIETING TE VERWERKEN.....

ALLES IN ORDE, MAYNE?
IK GELOOF DAT IK NOG HEEL BEN.

STIRLING, BURNEY !

STIRLING !

BEDANKT, OUWE JONGEN !

ZE HADDEN JE AL GAUW GESNAPT, HE ? DIT MAAKT 'T NIET MAKKELIJKER !

ZIJN ZE NOU GEK GEWORDEN ? HOE DENKEN ZE LEVEND UIT DEZE VAL TE KOMEN ?, EN WAAR ZOUDEN ZE 'T GELD DAN VOOR NODIG HEBBEN ?

MET DE MOED DER WANHOOP VOCHTEN DE MANNEN DE HELE DAG DOOR....

GEEF JE OGEN GOED DE KOST. DE JAPPEN ZIJN MEESTERS IN NACHTELIJKE AANVALLEN....
STIRLING HAD NIET OVERDREVEN....

WIE HAD KUNNEN DENKEN DAT WEBB HEN TE HULP ZOU KOMEN ?

HET IS NU OF NOOIT...EN IK MOET ZE DAAR UIT ZIEN TE HALEN !

HET IS 'N WANHOPIGE POSITIE.

UUH !

STIRLING, IK BEN HET, WEBB ! KOM NAAR BENEDEN ALS 'T FEEST AFGELOPEN IS !

NU HOOP IK MAAR DAT IK OOK GEEN STOMME DINGEN DOE.
HIER WAREN DE JAPANNERS NIET OP VOORBEREID....

WAT DOEN WE NU, STIRLING ?
HET IS INDERDAAD WEBB. WE MOETEN HET RISKEREN. WE ZIJN HIER AL TE LANG GEWEEST.

WE KOMEN, WEBB !

JE BENT EEN KEI VAN 'N KEREL, WEBB, BEDANKT !

ER IS GEEN TIJD VOOR DANKBETUIGINGEN....WE MOETEN VERDER !

IN DE JUNGLE IS DE NACHT DE BESTE DEKKING....

WAAROM DEED JE 'T, WEBB ?

UIT MENSELIJKHEID... WAT ANDERS ?

IK HAD DURVEN ZWEREN DAT WE HET DAGLICHT NIET MEER ZOUDEN ZIEN.

EN DAT ALLEMAAL DANK-ZIJ WEBB. IK HERHAAL, JE BENT EEN...EEN....

DE AVOND ZAL JE NIET MEER BELEVEN, BURNEY.... GEEF ME DIE ZAK !

DE ZAK ? IS DIT EEN GRAP ?

BEN JE NIET . LEKKER ?

MAAK GEEN GEINTJES ! IK HEB GEZIEN HOE JULLIE DIE LEGERTRUCK BEROOFDEN. DIE ZAK MOET VOL BANKPAPIER ZITTEN EN DIE WIL IK HEBBEN ! NIEMAND ZAL ER VAN OPKIJKEN DAT JULLIE OP DE HEUVEL GESNEUVELD ZIJN....

HET GELD VAN DE TRUCK ? HA ! HA, HA !

HIJ WAS GEEN HELD, MAAR 'N SCHURK !

TOEN ZE DE ZAK NAAR HEM TOE GOOI-DEN, LEGDE HIJ 'T GEWEER NEER....
HIER DAN, IDIOOT ! JOUW GEZICHT STOND AL METEEN NIET AAN !
EINDELIJK VAN MIJ !

STIRLING MAAKTE ONMIDDELLIJK GE-BRUIK VAN DIE GROVE FOUT....
UGH !

HIJ HEEFT ONS INDERDAAD HET GELD WEG ZIEN NEMEN...

MAAR HIJ WAS ER NIET BIJ TOEN WE HET AAN ONZE KAPITEIN OVERHANDIGDEN.

HIJ HEEFT DUS DE PLANK MIS GESCHOTEN.

WAT DOEN WE NU MET HEM ?

JULLIE ZULLEN ME MOETEN DODEN, IK KEN JULLIE GEHEIM.

JIJ WEET NIETS, WEBB. WE HEBBEN HET GELD AAN HET LEGER TERUGGEGEVEN.. TERUGGEGEVEN, HEB JE DAT VERSTAAN ?

WAT ?? TERUGGEGE-VEN ?

MAAR JE HEBT ONS 'T LEVEN GERED EN DAT ZULLEN WE NIET VERGETEN. ALS JE WILT MAG JIJ DE VIJFDE HELD ZIJN, WEBB. OVER DAT ANDERE ZULLEN WE WETEN TE ZWIJGEN.

MAANDEN LATER WERDEN DE VIJF MANNEN ONDERSCHEIDEN WEGENS HUN HELDHAFTIG OPTREDEN OP DE HEUVEL VAN SING-LAI.

De ratten van tobroek

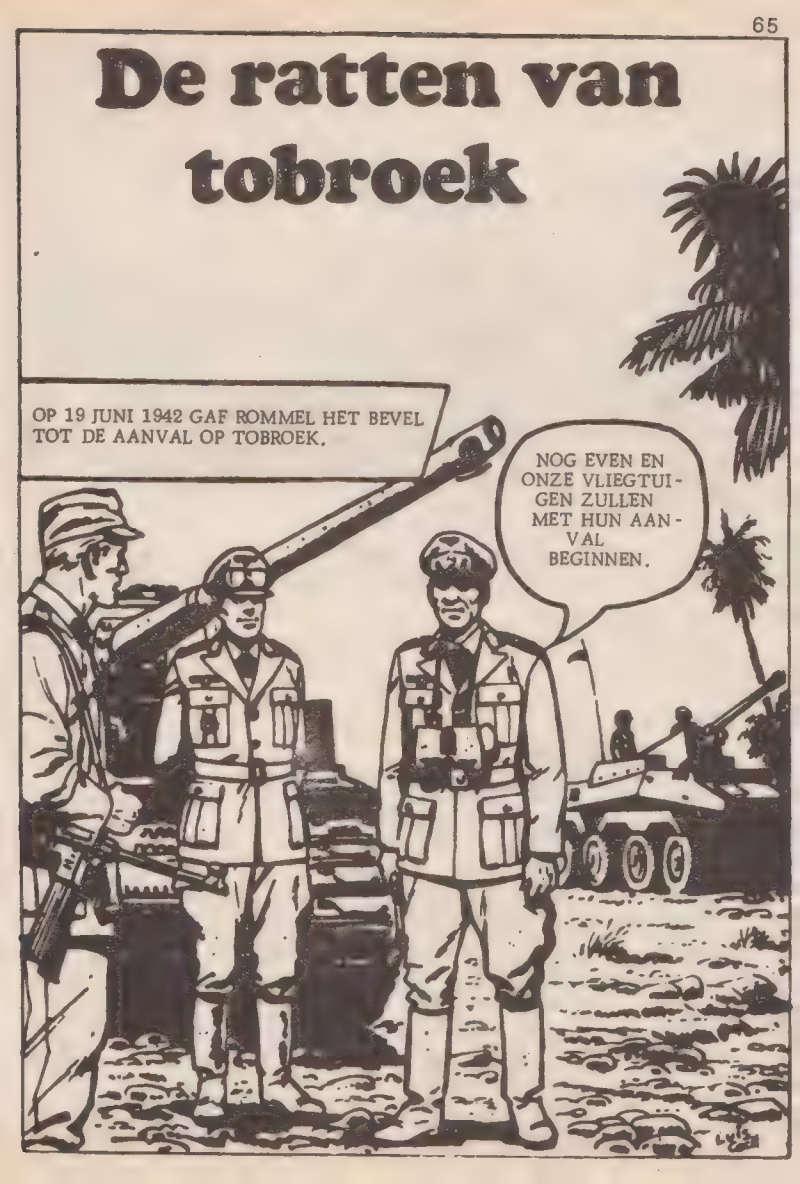

KORTE TIJD LATER NADERDE EEN DICHTE FORMATIE DRIE-MOTORIGE VLIEGTUIGEN OP GERINGE HOOGTE DE STAD...

EEN PELOTON ONDER COMMANDO VAN SERGEANT TAYLOR HIELD EEN POSITIE IN DE FRONTLINIE BEZET....

DAAR KOMEN ZE AAN, JONGENS ! KOPPEN OMLAAG !

DE BEVELEN VAN TAYLOR WERDEN UITGEVOERD....

DAT KOMT JE ZEKER GOED VAN PAS, HE, FRED ? JIJ HOUDT ER IMMERS VAN NIETS TE DOEN, IS 'T NIET ?

VLIEG OP; ZAK HOOI !

OP DAT MOMENT VIEL ER EEN REGEN VAN BOMMEN UIT DE LUCHT...

PHOE, WAT EEN SCHOUWSPEL ! WAAR KOMEN DIE BOMMEN ALLEMAAL VANDAAN ?

VERGEET NIET DAT HET DUITSE BOMMEN ZIJN, DIE SCHIJNEN TE WORDEN GEMAAKT VAN HERSENLOZE BRITSE GEVANGENEN.

DAAR BEDOEL JE MIJ TOCH NIET MEE, HE, DICK ?

NATUURLIJK NIET ! JOUW KOP ZIT IMMERS VOL..... MET ZAAGSEL !

IK GELOOF DAT HET FEEST AFGELOPEN IS, JONGENS ! NEE, KIJK UIT...HET ERGSTE KOMT NOG !

GIERENDE STUKA'S DOKEN OMLAAG....

JE KAN ER VAN OP AAN DAT TERWIJL WIJ ONS HOOFD BUIGEN VOOR DIE STUKA'S, DIE MOFFEN VERDER OPRUKKEN !
DIT HANGT ME DE NEK UIT, SERGEANT !
ONDER OP HET GEVAAR TE LETTEN
G FRED MIRROR UIT DE
PGRAAF....

DIE IS VOOR JULLIE ! WIJ ENGELSEN LATEN ONS NIET OP ONZE KOP ZITTEN !

HET WAS EEN HELS DUEL TUSSEN MAN EN MACHINE....

DIE KNAAP MOET VOLKOMEN GEK ZIJN, HANS !

KIJK UIT, OTTO ! HIJ HEEFT DE MOTOR GERAAKT !

FRED WAS AL EEN SOORT LEGENDE IN HET REGIMENT GEWORDEN. HIJ KON FEILLOOS RICHTEN, WAT DE VIJAND MEER DAN EENS NOODLOTTIG WAS GEWORDEN.

IK HEB 'M, SERGEANT ! IK HEB 'M !

JE WAS WEER VERDOMDE GOED !

ALLEEN WEL WAT OVERTROKKEN.

ACH, VLIEG OP !

DE VREUGDE VAN HET PELOTON WAS VAN KORTE DUUR. TOEN DE LUCHTAANVAL VOORBIJ WAS RUKTEN DUITSE PANTSER EN INFANTERIE-EENHEDEN VERDER OP

IN HUN LOOPGRAVEN WEGGEDOKEN REDEN DE STALEN MONSTERS OVER HEN HEEN.

MAAR PLOTSELING SPRONG HARRY OP.

DAAR, ZUURKOOLVRETERS, BIJT DAAR MAAR EENS IN !

IK WIL NIET OP-SCHEPPEN, FRED, MAAR IK KAN TOCH NET ZO GOED RICHTEN ALS JIJ !

EVEN LATER...

KIJK UIT, SMITH !

WIL JE ME BANG MAKEN ?

RED REAGEERDE WEER EVEN SNEL ALS ALTIJD....

VERREK ! HET WAS DUS TOCH GEEN GRAP ! JIJ KRIJGT HIER-VOOR VAN MIJ EEN BORREL, KEREL !

TAYLOR EN ZIJN JONGENS WISTEN NU DAT DE INFANTERIE NIET VER ACHTER DE TANKS KONDEN ZIJN EN ZE BEREIDDEN ZICH VOOR OP DE STRIJD.

ER ONTSTOND EEN FEL EN VERBETEN MAN-TEGEN-MAN GEVECHT....

DE DUITSE MEERDERHEID LEEK DE BESLISSENDE FACTOR TE ZULLEN WORDEN.
MAAK JE KLAAR OM ONS DEKKING TE GEVEN, FRED. WE MOETEN HIER VANDAAN.
NET WAT JE ZEGT, SERGEANT.

VUILE ROTMOFFEN ! IK BEGRIJP NIET WAAROM JULLIE ZO'N HAAST HEBBEN OM AAN JULLIE EIND TE KOMEN !

VERREK, WE MOGEN WEL OPPASSEN, ANDERS NEMEN ZE ONS NOG GEVANGEN OOK !

DE HEMEL STA HEN BIJ ALS ZE JOU TE PAKKEN KRIJGEN. ZE ZULLEN ONS SMEKEN JE TERUG TE NEMEN.

WE GAAN ONZE POSITIE INNEMEN IN DIE BUNKER DAAR !

GOED, SERGEANT !

EVEN LATER. . . .

DIT DOET ONS WEER AAN THUIS DENKEN. HIER KUNNEN WE DE GROTE BOZE WOLF AFWACHTEN !

WE ZIJN NET DE DRIE KLEINE VARKENTJES. . .

EEN BEETJE MINDER KLETSEN EN BETER JE OGEN DE KOST GE-VEN ZOU GEEN KWAAD KUNNEN. LET MAAR OP, ZE ZITTEN ZO OP ONZE LIP !
DAT HAD HIJ GOED GERADEN....
ALLE BUNKERS VERNIETIGEN ! HET IS DE ENIGE MANIER OM EEN BRES TE SLAGEN EN DE STAD BINNEN TE TREKKEN !

EEN PAAR MINUTEN LATER KREGEN DE BUNKERS EEN ZWARE BESCHIETING TE VERDUREN.

DE ENGELSE KAZEMATTEN LEVERDEN GEEN ENKELE MOEILIJKHEID OP VOOR DE ZWARE GRANATEN.

EN IN DE BUNKERS STIERVEN DE MANNEN ALS RATTEN IN DE VAL.

BEVEL OM TERUG TE TREKKEN ! DE VIJAND IS DOOR DE BUNKERS HEEN GEBROKEN EN GAAT DE STAD BINNEN.
HEBBEN JULLIE 'T GEHOORD, JONGENS ?

ER ONTSTONDEN FELLE STRAATGEVECHTEN.
FRED EN HARRY, JULLIE DIE STEEG IN, DAN NEMEN DICK EN IK DIE NAUWE STRAAT !

IK HEB OOK ALTIJD PECH ! IK MOET ALTIJD MET DE LELIJKSTE DANSEN !
HOUD JE KOP DICHT, ANDERS SLA IK JE TANDEN UIT JE BEK !

EEN PAAR MINUTEN LATER HAD DE EERSTE DUITSER HET PUNT BEREIKT.

IK GELOOF NIET DAT HIER IEMAND IS. DIE ENGELSEN ZIJN ER ALS BANGE HAZEN VANDOOR GEGAAN.

HARRY SPRAK GOED DUITS.

HOOR JE DAT, GOLIATH ? WE WORDEN BANGE HAZEN GENOEMD !

DAT DOET ME ER AAN DENKEN DAT HET JACHTSEIZOEN WEER MOET ZIJN BEGONNEN.

DE JACHT KAN DUS WEER BEGINNEN ! ZIE JE HOE ZE IN HET ZAND BIJTEN ?

DE DUITSERS WAREN VOLKOMEN VERRAST....

EEN VAN HEN WIST ECHTER TE ONTKOMEN....

SCHNELL ! DAAR - DEZE STRAAT IN ! DE ENGELSEN ZITTEN IN DE HUIZEN !

DAAR HEBBEN WE ZO MEE GE - SPEELD. NIEMAND ZAL DIT NA KUNNEN VERTELLEN !

VUUR ! VUUR ! IK HAAL JULLIE WEL UIT JULLIE HOLEN, TOMMIES !
WE MOETEN MAKEN DAT WE WEGKOMEN, MIRROR ! HET IS NIET EERLIJK, ER IS NIET EENS EEN LIFT IN DIT HUIS !
KLETS NIET ZO-VEEL EN HAAST JE WAT !

ZE KLOMMEN OP HET DAK....
KIJK, FRED ! DICK EN DE SERGEANT ZIJN OOK NET EEN LUCHTJE AAN 'T SCHEPPEN.
HE, SERGEANT ! WE ZIJN HIER !

GA ALS JE KAN NAAR BENEDEN EN DAN NAAR DE HAVEN ! WE ZIEN JE WEL AAN 'T EIND VAN DE STRAAT !

MAAR TOEN ZE ELKAAR EEN PAAR MINUTEN LATER ONTMOETTEN....

DE WEG NAAR DE HAVEN IS AFGESNEDEN. DE DUITSERS ZIJN WERKELIJK OVERAL !

WE ZIJN OMSINGELD !

ALS WE NIET GEVANGEN GENOMEN WILLEN WORDEN, IS ER MAAR EEN OPLOSSING MOGELIJK.

EN DIE IS...?

WE MOETEN NAAR DE RIOLEN. MET EEN BEETJE GELUK KOMEN WE DAN BUITEN DE STAD UIT.

OP DIE MANIER KUNNEN WE ONS DAN BIJ ONZE TROEPEN IN DE WOESTIJN VOEGEN.

PRACHTIG !

SCHITTEREND !

MOOI !

EEN PAAR MINUTEN LATER...

PAS OP VOOR JE HOOFD, FRED !

OPSCHETEN !

MAAK JE OM MIJ MAAR NIET DRUK, KLETSMAJOOR !

NA DE INGANG ACHTER HEN AFGESLOTEN TE HEBBEN, LIEPEN ZE DE DONKERE GANG IN.

EEN PARFUMFABRIEK IS HET NIET, HE ?

TWEE UUR LANG BAANDEN ZE ZICH EEN WEG DOOR DE GANGEN.

DAAR ZIE IK EEN LICHT ! WE MOETEN BIJ DE WATERLOZING GE-KOMEN ZIJN !

ALS IK HIER UIT KOM GA IK EERST EEN BAD NEMEN !

MAAR TOEN DE SERGEANT EEN BLIK NAAR BUITEN WIERP....

OH ! HIER HAD IK NIET OP GEREKEND !

DIT IS NIETS GEDAAN ! ER ZIJN ER TEVEEL VOOR ONS OM AAN TE VALLEN !

WAT EEN PECH ! IK KAN ME ECHT VOORSTELLEN WAT MIJN MEISJE ZAL ZEGGEN ALS ZE ME NU KON RUIKEN !
ZE ZOU NIETS BIJZONDERS AAN JE MERKEN. ZE ZAL NU WEL AAN JE GEWEND ZIJN GERAAKT !

LATER...

ER IS MAAR EEN OPLOSSING VOOR. WE ZULLEN HIER MOETEN BLIJVEN EN MISSCHIEN DE VIJAND WAT OP STANG JAGEN.

JE ZIET IETS OVER HET HOOFD. WE HEBBEN GEEN ETEN EN DRINKEN.

OOHH, PRAAT ME NIET OVER ETEN !

ZODRA HET DONKER WORDT MOETEN WE DAAR IETS OP VINDEN !

TOEN DE AVOND VIEL...
IK ZIE GEEN MENS, SERGEANT. WE KUNNEN ERUIT !

WE MOETEN EEN BEVOORRADINGSDEPOT ZIEN TE VINDEN !
LAAT DAT MAAR AAN MIJ OVER ! MIJN NEUS BRENGT ME WEL NAAR VOEDSEL !

EEN PAAR MINUTEN LATER.
IK ZEI JULLIE TOCH DAT MIJN NEUS NIET KON FALEN ? MAAR DAAR STAAT WEL EEN ZO TE ZIEN NIET ERG VRIENDELIJK HEERSCHAP !
DIE NEEM IK VOOR MIJN REKENING !

MAAR HARRY HAD NOG EEN VRAAG....

GOED. HEEL AF EN TOE KOM JE WEL EENS MET EEN GOED IDEE OP DE PROPPEN

VIND JE MIJN PLAN NIET BETER ?

FRED ZOCHT DEKKING EN HARRY BEGON IN GOED DUITS TE KREUNEN....

WIE IS DAAR ?

OOOHHH ! IK GA DOOD ! HELP ME TOCH !

IK - IK BEN LUITE-NANT HELMER ! TOE, HELP ME DAN TOCH !
EEN OGENBLIK, IK KOM ER AAN, LUITENANT. !

OEF !
DIT DOET ME WERKELIJK LEED, JONGEN ! MISSCHIEN DAT IK JE NOG EENS LEER VOORTAAN NIET MEER ZO MENSLIEVEND TE ZIJN.

IK KRIJG ALLEEN AL VAN DE AANBLIK EEN BEDORVEN MAAG !
OPSCHIETEN ! WE ZULLEN EEN PAAR KEER HEEN EN WEER MOETEN LOPEN NAAR HET RIOOL !
MET ZOVEEL ETEN HOUDEN WE 'T WEL EEN PAAR MAANDEN UIT.
EN AL DAT DRINKEN NIET TE VERGETEN ! WE HEBBEN AL DRIE KISTEN LATEN ZAKKEN !

VERREK, WAAR IS HARRY GEBLEVEN ?
SMITH ? DE GEDACHTE AAN WERK MAAKT HEM AL ZIEK, SERGEANT.
PLOTSELING...
KIJK UIT !
EEN DUITSER !

GEEN PANIEK ! IK BEN HET MAAR !
SMITH ! IK BREEK NOG EENS JE NEK ! JE HEBT ONS DE STUIPEN OP HET LIJF GEJAAGD !

IK VOND DAT HET UNIFORM VAN DIE DUITSERS ONS NOG EENS VAN PAS ZOU KUNNEN KOMEN, SERGEANT.
INDERDAAD EEN GOED IDEE, SMITH.

KORTE TIJD LATER....

ONZE VOEDSELVOORRAAD IS NU GROOT GENOEG. WE GAAN NU DE VIJAND PESTEN.

MET GENOEGEN, SERGEANT.

DAT STAAT ONS OOK TE WACHTEN. NET ALS DIE RAT KRIJGEN WE SNORREN EN LANGE STAARTEN.

WE ZULLEN HET DE DUITSERS ZO MOEILIJK MAKEN DAT ZE ONS OOK VOOR RATTEN VERSLIJTEN.

WE ZULLEN ONS-ZELF 'DE RATTEN VAN TOBROEK' NOEMEN.

VANAF DAT MOMENT WERDEN ZE EEN PLAAG VOOR DE DUITSERS.
OPZIJ ! WAT MANKEERT JULLIE UILSKUIKENS TOCH ?
ER IS MUNITIE GESTOLEN UIT DIT DEPOT !

BEDANKT VOOR DE GRANATEN EN GEWEREN ! ALLE DUITSERS ZIJN IDIOTEN !!!
DE RATTEN VAN TOBROEK
HOE DURVEN ZE ! WAAR HALEN ZE DE BRUTALITEIT VANDAAN ? WE MOETEN DIE RATTEN IN DE VAL LATEN LOPEN !

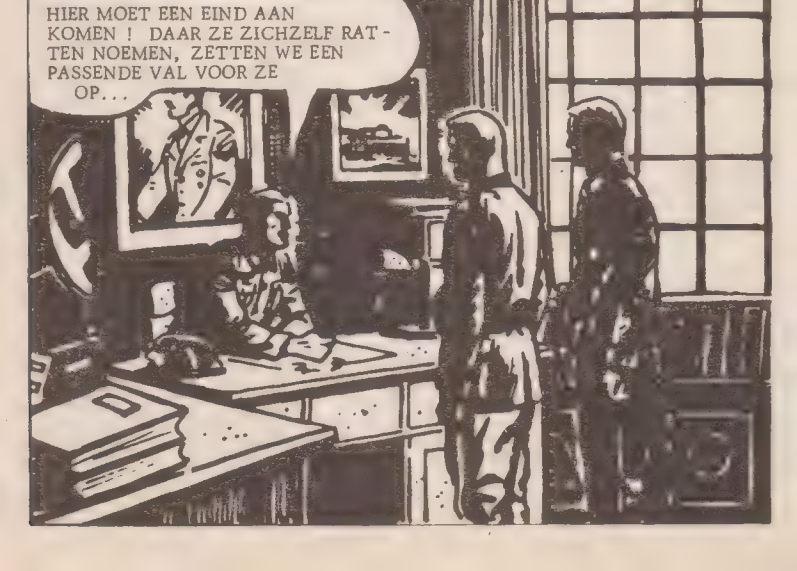
HIER MOET EEN EIND AAN KOMEN ! DAAR ZE ZICHZELF RATTEN NOEMEN, ZETTEN WE EEN PASSENDE VAL VOOR ZE OP...

HEEFT U SOMS AL EEN PLAN ?

NATUURLIJK HEB IK EEN PLAN ! DAAR HEB IK AL OVER NAGEDACHT.... LUISTER !

INTUSSEN NADERDE HET PELOTON VAN KOLONEL SULLIVAN DE STAD TOBROEK.

IK WEET 'T NIET MEER, LUITENANT MORRISON. MIJN MENING STAAT LIJNRECHT TEGENOVER DIE VAN HET HOOFDKWARTIER. VOLGENS MIJ ZIJN ALLE BRITTEN IN TOBROEK GEVANGEN GENOMEN.

TOCH HEEFT DE RADIO HET STEEDS OVER AANVALLEN IN DE STAD....

DAT IS KOLDER ! IK ZOU WILLEN DAT HET WAAR WAS !

AFIJN, WE ZULLEN EEN PAAR DAGEN HIER BLIJVEN OM DE STAD GOED IN DE GATEN TE HOUDEN. ALS WE NIETS ZIEN GAAN WE NAAR DE STELLINGEN TERUG DIE WE VERLATEN HEBBEN.

DE RATTEN VAN TOBROEK KREGEN MET MOEILIJKHEDEN TE KAMPEN.
KIJK UIT ! DOE DICHT ! ER KOMEN DUITSERS AAN !

WE KUNNEN ER NIET MEER UIT ! DE STRAAT WORDT BEWAAKT EN OVERAL IN DE STAD ZIJN PATROUILLES !
DAAR IS MAAR EEN OPLOSSING VOOR, SERGEANT.

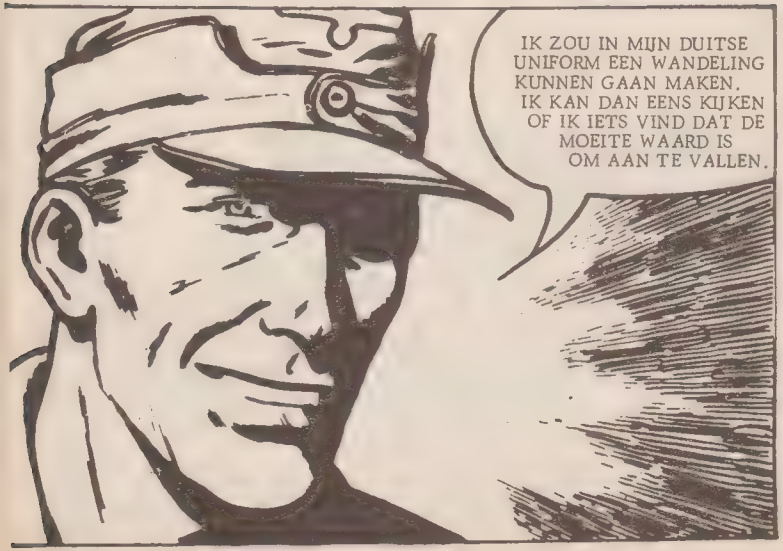
IK ZOU IN MIJN DUITSE UNIFORM EEN WANDELING KUNNEN GAAN MAKEN. IK KAN DAN EENS KIJKEN OF IK IETS VIND DAT DE MOEITE WAARD IS OM AAN TE VALLEN.

EEN PAAR UUR LATER...
ALS IK NU EEN UNIFORM VAN EEN COMMANDANT DROEG, MOESTEN ZE NOG GROETEN OOK

PLOTSELING...
HALT ! JE MAG HIER NIET DOOR !
HET SPIJT ME, DAT DRONG NIET TOT ME DOOR !

ER GING EEN RILLING DOOR SMITH HEEN, TOEN HIJ DE HAND OP ZIJN SCHOUDER VOELDE....
WEL VERD...
LET MAAR NIET OP HEM.

WE KUNNEN HIERLANGS NIET MEER NAAR HET CAFEETJE GAAN. KOM MAAR MET MIJ MEE. IK WEET EEN KORTERE WEG, DAN GAAN WE ER SA-MEN EEN DRINKEN.

HET GAAT ALLEMAAL STIEKUM. MIJN PELOTON HEEFT DE HELE NACHT MET DE ZWARE TONNEN LOPEN SJOUWEN.

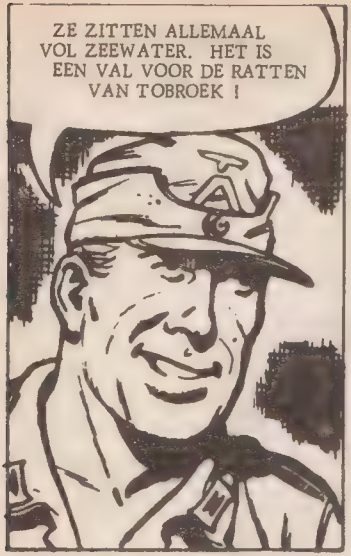
ZE ZITTEN ALLEMAAL VOL ZEEWATER. HET IS EEN VAL VOOR DE RATTEN VAN TOBROEK !

HET IS EEN REUZE BAK ! WEET JIJ WAAR ZE HET ECHTE BRANDSTOFDEPOT OPGEZET HEBBEN ?
NEE. WAAR DAN ?

IN HET OUDE STADSTHEATER. WAT ZEG JE DAARVAN ? GELOOF MAAR DAT DIE RATTEN OP HUN NEUS ZULLEN KIJKEN...EN DAN IS ER NOG IETS....

TWINTIG VAN DIE TONNEN HEBBEN EEN SPECIALE LADING....ZE BEVATTEN EEN GEWAPENDE MAN ! TWINTIG RATTENVANGERS ! HAHAHA !

LATER....

IK KAN NU BETER GAAN, WANT IK BEN DE VERBINDINGSOFFICIER EN DE KAPITEIN ZAL FLINK OPSPELEN ALS HIJ ZIET DAT IK ER NIET BEN !

OFFICIEREN... BAH !

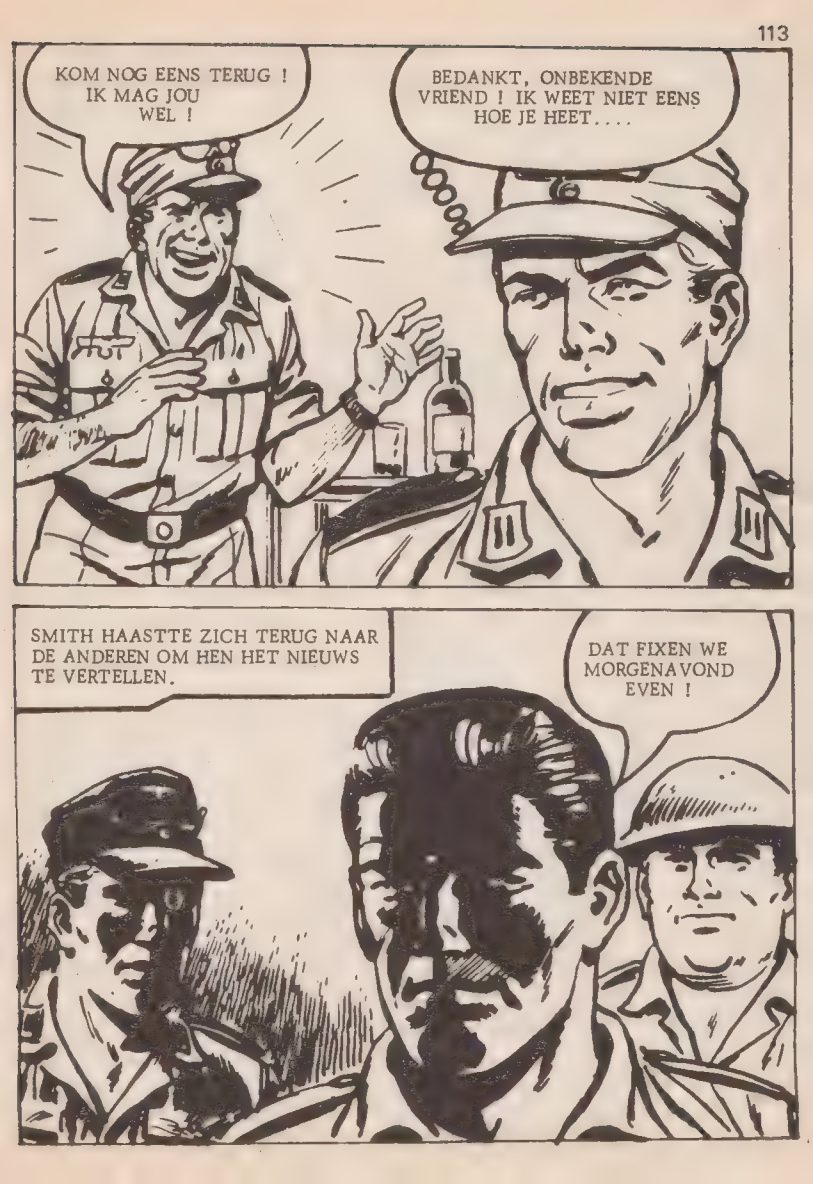
KOM NOG EENS TERUG ! IK MAG JOU WEL !
BEDANKT, ONBEKENDE VRIEND ! IK WEET NIET EENS HOE JE HEET....
SMITH HAASTTE ZICH TERUG NAAR DE ANDEREN OM HEN HET NIEUWS TE VERTELLEN.
DAT FIXEN WE MORGENAVOND EVEN !

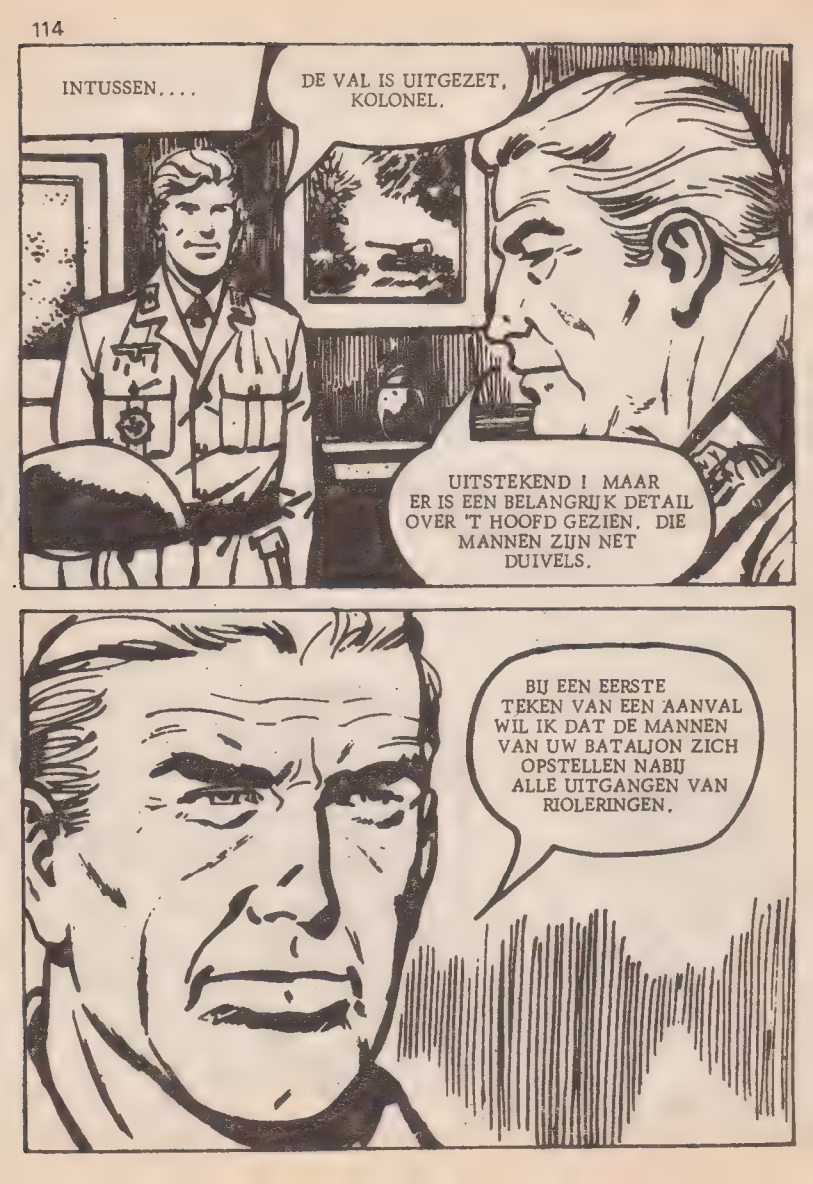
INTUSSEN....
DE VAL IS UITGEZET, KOLONEL.
UITSTEKEND ! MAAR ER IS EEN BELANGRIJK DETAIL OVER 'T HOOFD GEZIEN. DIE MANNEN ZIJN NET DUIVELS.
BIJ EEN EERSTE TEKEN VAN EEN AANVAL WIL IK DAT DE MANNEN VAN UW BATALJON ZICH OPSTELLEN NABIJ ALLE UITGANGEN VAN RIOLERINGEN.

ALS HET DE MANNEN IN DE VATEN NIET LUKT, VANGEN WE DE RATTEN OP ALS ZE NAAR HUN HOLEN TERUG-KEREN.

IK BEGRIJP HET, KOLONEL. ZE ZULLEN DEZE KEER NIET ONTKOMEN. HEIL HITLER !
DAT IS TE HOPEN ! HEIL !

INTUSSEN, NIET VER VAN DE STAD.....

ALS ER MORGEN NOG NIETS GEBEURT, KEREN WE TERUG NÀAR ONZE BASES. ZIJN DE WACHTPOSTEN UITGEZET ?

JA.

VIJFTIG MANNEN HOUDEN DE STAD MET VERREKIJKERS IN DE GATEN. DE REST VAN DE TROEPEN SLAPEN VANNACHT OOK NIET, VOOR HET GEVAL ER IETS GEBEURT. ALLES IS IN GEREEDHEID GEBRACHT.

IK WEET DAT IEDEREEN POPELT OM AAN TE VALLEN OM DE GEVANGENEN TE BEVRIJDEN, MAAR VOOR ER IETS IN DE STAD GEBEURT MOGEN WE ONS NIET BLOOT GEVEN.

LANG HOEFDEN ZE NIET TE WACHTEN. IN TOBROEK GING IETS GEBEUREN....

IETS HEEL BELANGRIJKS ! IETS DAT MET BLOED GESCHREVEN ZOU WORDEN IN DE ANALEN VAN DE GESCHIEDENIS.

NIEMAND TE ZIEN.

IK WEET HOE WE BIJ DAT THEATER MOETEN KOMEN. KOM MEE !

IK VERTROUW DIT NIET. NIET EEN VERVLOEKTE PATROUILLE TE BEKENNEN ! ZOUDEN ZE EEN VAL VOOR ONS OPGEZET HEBBEN, SMITH ?

IK HEB U ALLES VERTELD WAT IK WIST.

DIE VAL BEVINDT ZICH OP EEN ANDERE PLAATS. ALLE PATROUILLES ZIJN KENNELIJK WEGGEHAALD OM ONS NIET AF TE SCHRIKKEN. MAAR NU VALLEN ZE IN HUN EIGEN VAL !

IK HOOP DAT JE GELIJK HEBT !

NIET EEN WACHT-POST !
DAT LIJKT ME LOGISCH. ZE HEBBEN HUN TROEPEN NATUURLIJK VERZAMELD ROND HET VALSE BRANDSTOF-DEPOT !

WAT ZAL DAT EEN PRACHTIG VUURWERK WORDEN !
ALS JE EERSTE RANG WILT ZITTEN, KAN JE NU NOG UITZOEKEN, LOFTY !

OPSCHIETEN ! OVER TWEE MINUTEN GAAT DE ZAAK DE LUCHT IN !
ER IS GEEN TIJD MEER OM DE RIOLEN TE BEREIKEN. DES TE BETER, NU KRIJGEN WE HET VUURWERK OOK TE ZIEN !

EEN PAAR SECONDEN LATER...

SNEL ! NAAR DE WATERPUTTEN !

MOET JE DIE VLAMMEN ZIEN ! TORENHOOG !

ZE ZIJN BIJNA EVEN HOOG ALS JIJ !

MAAR...

HET WAS EEN VAL ! ZE HEBBEN ONS DE PAS AFGESNEDEN ! LIGGEN !

ROT-MOFFEN !

WE MOETEN ABSOLUUT HET RIOOL ZIEN TE BEREIKEN !

IK ZAL EEN PAAR GRANATEN GOOIEN !

LAAT MIJ JE HELPEN !

OP DAT MOMENT...
KOM MEE ! WE MOETEN ZE HELPEN ! WE GAAN TOBROEK BEZETTEN !
KLAAR, MAKKER ?
IK WEL !

HET IS GELUKT, SERGEANT !
LIEVE HEMEL ! KIJK, ZE WORDEN UITGE-MOORD !

ACHTER DE BRITSE SOLDATEN WAREN PLOTSELING NOG MEER DUITSERS VERSCHENEN....

ZO WIL IK HET ZIEN, LOFTY ! SLA ZE OP HUN HERSENS !

KOP DICHT, MAGER SCHARMINKEL EN VECHT, DAT IS JE PLICHT !

VOLHOUDEN, FRED...MET MIJ...IS HET GEBEURD !
HARRY, JONGEN... LAAT ME NIET IN DE STEEK !
ZE WAREN TEGEN DE GROTE OVERMACHT NIET OPGEWASSEN.
HET...HET DOET ER NIET MEER TOE. IK GELOOF NIET DAT JULLIE DE RATTEN VAN TOBROEK ZULLEN VERGETEN.

OP DAT MOMENT DRONGEN DE TROEPEN VAN SULLIVAN DE STAD BINNEN. ZE PROFITEERDEN VAN HET VERRASSINGS-ELEMENT EN ZORGDEN VOOR EEN SNELLE OVERWINNING.

LATER...

WE HEBBEN DE GEVANGENEN BEVRIJD EN DE VIJAND VERSLAGEN. MAAR ZONDER DIE MOEDIGE MANNEN WAS DAT NIET MOGELIJK GEWEEST,... PRESENTEER HET GEWEER !

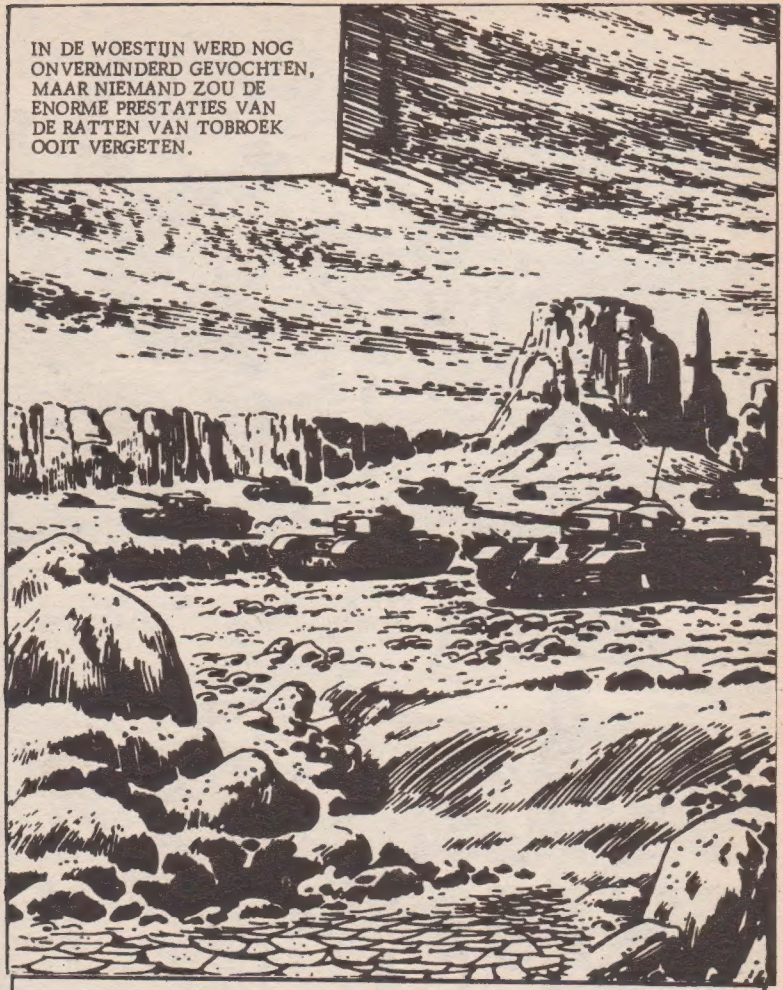

PUBLISHED BY EUREDIT AND DISTRIBUTED BY BALDAKIJN BOEKEN, 20-28 ELISABETHGAARDE, BUSSUM. - PRINTED IN SPAIN.

Depósito Legal: M. 4139-80

Koop ook de andere SUPERSTRIPS

COWBOY
OORLOG
ROMANTICA